



COMUNE DI PONTE DI LEGNO
Provincia di Brescia

PIANO DI GOVERNO DEL TERRITORIO DOCUMENTO DI PIANO

Autella Sandro - Sindaco
dott. Carlo Merlo - Segretario comunale
arch. Giovanni Cignarelli - Progettisti
arch. Alessandro Anelli
arch. Antonio Rubagotti
arch. Rossella Cervelli

collaboratori
ing. Raffaella Carlini - arch. Fabio Facchini - arch. Valterio Fontana
geom. Marco Boreca - geom. Oscar Pizzi - Matteo Tuzi - Nicola Loro
Luca Casati - grafico

Quadro dei vincoli e delle limitazioni nell'uso del suolo

| VINCOLI AMMINISTRATIVI | |
|------------------------|-------------|
| anno | ADDESIONE |
| scala | 1:5000 |
| data | luglio 2014 |
| signature | |

numero tavola: **1.m** giudizio

Studio associato arch. Giovanni Cignarelli - arch. Michele Pizzoli - ing. Clara Vitale - Loreto d.C. (IR)
health San Polo - tel. 030-9919887 - fax 030-9919888 - e-mail cpa@igim.it

Quadro d'insieme


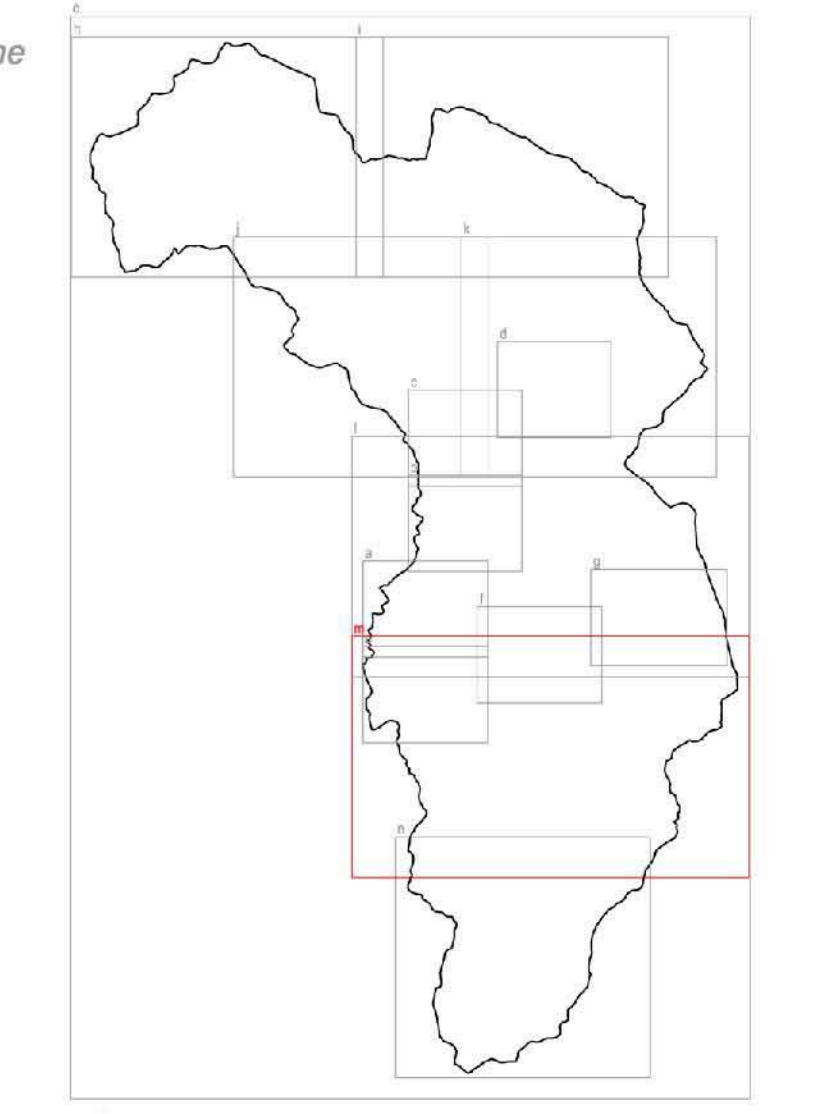

LEGENDA

- Confine comunale
- Perimetro del centro abitato ai sensi dell'art. 4 del nuovo Codice della Strada (D. Leg. 285 del 30/04/1992) approvato con delibera di GC n°11 del 14/02/07 e delibera di GC n°58 del 08/06/09

- #### Vincoli infrastrutturali e igienico-sanitari
- Fascia di rispetto delle infrastrutture stradali
 - Fascia di rispetto cimiteriale
 - Fascia di rispetto da elettrodotti AT
 - Fascia di rispetto da impianti a fune
 - Allevamenti e relativa fascia di rispetto (da individuarsi)
 - Aree incluse nel demanio sciabile
 - Stazioni impianti radio (da individuarsi)

- #### Aree di salvaguardia delle captazioni ad uso idropotabile
- ZTA - Zona di Tutela Assoluta delle sorgenti che alimentano l'acquedotto comunale (D.P.R. 236/88, D.lgs 258/2000, D.G.R. 6/15137 del 27/6/1996 e s.m.l.)
 - ZR - Zona di Rispetto delle sorgenti che alimentano l'acquedotto comunale (D.P.R. 236/88, D.lgs 258/2000, D.G.R. 6/15137 del 27/6/1996 e s.m.l.)

- #### Vincoli idrogeologici
- Terreni sottoposti a vincolo per scopi idrogeologici

- #### Vincoli geologici
- Classi che pregiudicano la possibilità di nuove edificazioni
- Classe 4 - Fattibilità con gravi limitazioni
 - Classe 3 (3b, 3d, 3e, 3g) - Fattibilità con consistenti limitazioni
- N.B. per le specifiche e la normativa di riferimento si rimanda agli elaborati dello studio geologico

- #### Vincoli di polizia idraulica
- Fascia di Rispetto dei cori d'acqua appartenenti al Reticolo Idrico Principale (R.D. n. 523/1904 e D.G.R. n. 7778/88 del 2002 e s.m.l.)
 - Fascia di Rispetto dei cori d'acqua appartenenti al Reticolo Idrico Minore (R.D. n. 523/1904 e D.G.R. n. 7778/88 del 2002 e s.m.l.)